



## CALENDARIO DEL PROCESO DE ADMISION PARA ESO Y BACHILLERATO

### PRESENTACIÓN DE SOLICITUDES

Del 5 al 15 de marzo

### BAREMO Y ADJUDICACIÓN PROVISIONAL

4 de junio

### BAREMO Y ADJUDICACIÓN DEFINITIVA

3 de julio

### PLAZO DE MATRICULA

Del 3 al 5 de julio



Región de Murcia  
Consejería de Educación,  
Juventud y Deportes.



### I.E.S. PRADO MAYOR

C/ MAGALLANES Nº 1

TELÉFONO 968 421 802

FAX 968 418 287

TOTANA

[www.iespradomayor.es](http://www.iespradomayor.es)



I.E.S. PRADO MAYOR

**Bachillerato de Investigación**

CURSO 2019 / 2020

# Bachillerato de Investigación

## ✓ ¿Qué es el Bachillerato de Investigación?

Es una opción en la se imparte el currículo desde un enfoque teórico y práctico. Desde la parte teórica se refuerza el conocimiento y la parte práctica desarrolla las aptitudes para la investigación.



## ✓ ¿Qué ventajas tiene el Bachillerato de Investigación?

Se trabaja con grupos reducidos y alumnos motivados. Se mejora la preparación para estudios universitarios. Y se mejora en la nota media del Bachillerato.

### Distribución horaria 1º Bach. de Ciencias

	Asignaturas	Horas
TRONCALES	Filosofía	4
	Lengua Castellana y Literatura I	4
	Matemáticas I	4
	Primera Lengua Extranjera: Inglés	4

	Asignaturas	Horas
Troncales de Opción	Física y Química	4
	Biología y Geología o Dibujo Técnico I	4

	Asignaturas	Horas
Obligatoria	Educación física	2
Específicas (Elegir 2)	Anatomía Aplicada	2+2
	Cultura Científica	
	Dibujo Técnico I	
	Lenguaje y Práctica Musical	
	Religión	
	Segunda Lengua Extranjera: Francés I	
	Tecnología Industrial I	
Tecnología de la Información y la Comunicación I		

	Asignaturas	Horas
Opción Investigación	Investigación Aplicada	2

## ✓ ¿Cómo mejora mi nota de Bachillerato?

Al desarrollar el proyecto de investigación, la nota final de éste repercute en las de distintas materias que conforman el bachillerato.

## ✓ ¿Qué tema desarrollarás en el Proyecto?

Cada materia propondrá diversos proyectos, los cuales irán tutorizados por un profesor, y podrás solicitarlos. También puedes plantear algún tema interesante y tras la valoración del

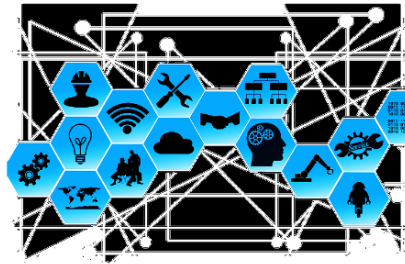

departamento en cuestión, iniciarás su desarrollo.

## ✓ ¿Un tutor por alumno?

Si, cada alumno tendrá asignado un profesor-tutor que te guiará y te asesorará desde que inicias el proyecto hasta que lo expones.



Bachillerato de  
**INVESTIGACIÓN**



## ✓ ¿En qué consiste el proyecto de investigación?

Es un procedimiento científico a través del cual recabamos información, formulamos hipótesis y alcanzamos conclusiones. Y todo desde la satisfacción de tu trabajo y esfuerzo.

### Distribución horaria 1º Bach. de Humanidades y Ciencias Sociales

	Asignaturas	Horas	
TRONCALES	Filosofía	4	
	Lengua Castellana y Literatura I	4	
	Latín I	Matemáticas aplicadas a las CCSS I	4
	Primera Lengua Extranjera: Inglés	4	

	Asignaturas	Horas	
Troncales de Opción	Historia del Mundo Contemporáneo	4	
	Humanidades	Ciencias Sociales	4
	Griego I	Literatura Universal	
	Economía		

	Asignaturas	Horas
Específicas (Elegir 2)	Educación física	2
	Cultura Audiovisual I	2+2
	Cultura Científica	
	Lenguaje y Práctica Musical	
	Religión	
	Segunda Lengua Extranjera: Francés I	
Tecnología de la Información y la Comunicación I		

	Asignaturas	Horas
Opción Investigación	Investigación Aplicada	2