



CALENDARIO DEL PROCESO DE ADMISIÓN PARA ESO Y BACHILLERATO

PRESENTACIÓN DE SOLICITUDES

Del 22 de febrero al 18 de marzo

BAREMO Y ADJUDICACIÓN PROVISIONAL

3 de junio

ADJUDICACIÓN DEFINITIVA

2 de julio

PLAZO DE MATRÍCULA

Del 2 al 7 de julio



Región de Murcia
Consejería de Educación y Cultura



I.E.S. PRADO MAYOR
C/ MAGALLANES Nº 1
TELÉFONO 968 421 802
FAX 968 418 287
TOTANA

www.iespradomayor.es



I.E.S. PRADO MAYOR

Bachillerato de Investigación
CURSO 2021 / 2022

Bachillerato de Investigación

✓ ¿Qué es el Bachillerato de Investigación?

Es una opción en la se imparte el currículo desde un enfoque teórico y práctico. Desde la parte teórica se refuerza el conocimiento y la parte práctica desarrolla las aptitudes para la investigación.



✓ ¿Qué ventajas tiene el Bachillerato de Investigación?

Se trabaja con grupos reducidos y alumnos motivados. Se mejora la preparación para estudios universitarios. Y se mejora en la nota media del Bachillerato.

✓ ¿Cómo mejora mi nota de Bachillerato?

Al desarrollar el proyecto de investigación, la nota final de este repercute en las de distintas materias que conforman el bachillerato.

✓ ¿Qué tema desarrollarás en el Proyecto?

Cada materia propondrá diversos proyectos, los cuales irán tutorizados por un profesor, y podrás solicitarlos. También puedes plantear algún tema interesante y tras la valoración del

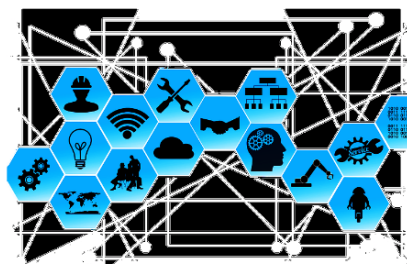

Departamento en cuestión, iniciarás su desarrollo.

✓ ¿Un tutor por alumno?

Sí, cada alumno tendrá asignado un profesor-tutor que te guiará y te asesorará desde que inicias el proyecto hasta que lo expones.



✓ ¿En qué consiste el proyecto de investigación?

Es un procedimiento científico a través del cual recabamos información, formulamos hipótesis y alcanzamos conclusiones. Y todo desde la satisfacción de tu trabajo y esfuerzo.

Distribución horaria 1º Bach. de Ciencias

		Asignaturas	Horas
TRONCALES		Filosofía	4
		Lengua Castellana y Literatura I	4
		Matemáticas I	4
		Primera Lengua Extranjera: Inglés	4

		Asignaturas	Horas
Troncales de Opción		Física y Química	4
		Biología y Geología o Dibujo Técnico I	4

		Asignaturas	Horas
Obligatoria		Educación física	2
Específicas (Elegir 2)		Anatomía Aplicada	2+2
		Cultura Científica	
		Dibujo Técnico I	
		Lenguaje y Práctica Musical	
		Religión	
		Segunda Lengua Extranjera: Francés I	
		Tecnología Industrial I	
	Tecnología de la Información y la Comunicación I		

		Asignaturas	Horas
Opción Investigación		Investigación Aplicada	2

Distribución horaria 1º Bach. de Humanidades y Ciencias Sociales

		Asignaturas	Horas
TRONCALES		Filosofía	4
		Lengua Castellana y Literatura I	4
		Latín I	Matemáticas aplicadas a las CCSS I
		Matemáticas aplicadas a las CCSS I	
		Primera Lengua Extranjera: Inglés	4

		Asignaturas	Horas
Troncales de Opción		Historia del Mundo Contemporáneo	4
		Humanidades	Ciencias Sociales
		Griego I	
		Literatura Universal	Economía

		Asignaturas	Horas
Específicas (Elegir 2)		Educación física	2
		Cultura Audiovisual I	2+2
		Cultura Científica	
		Lenguaje y Práctica Musical	
		Religión	
		Segunda Lengua Extranjera: Francés I	
		Tecnología de la Información y la Comunicación I	

		Asignaturas	Horas
Opción Investigación		Investigación Aplicada	2